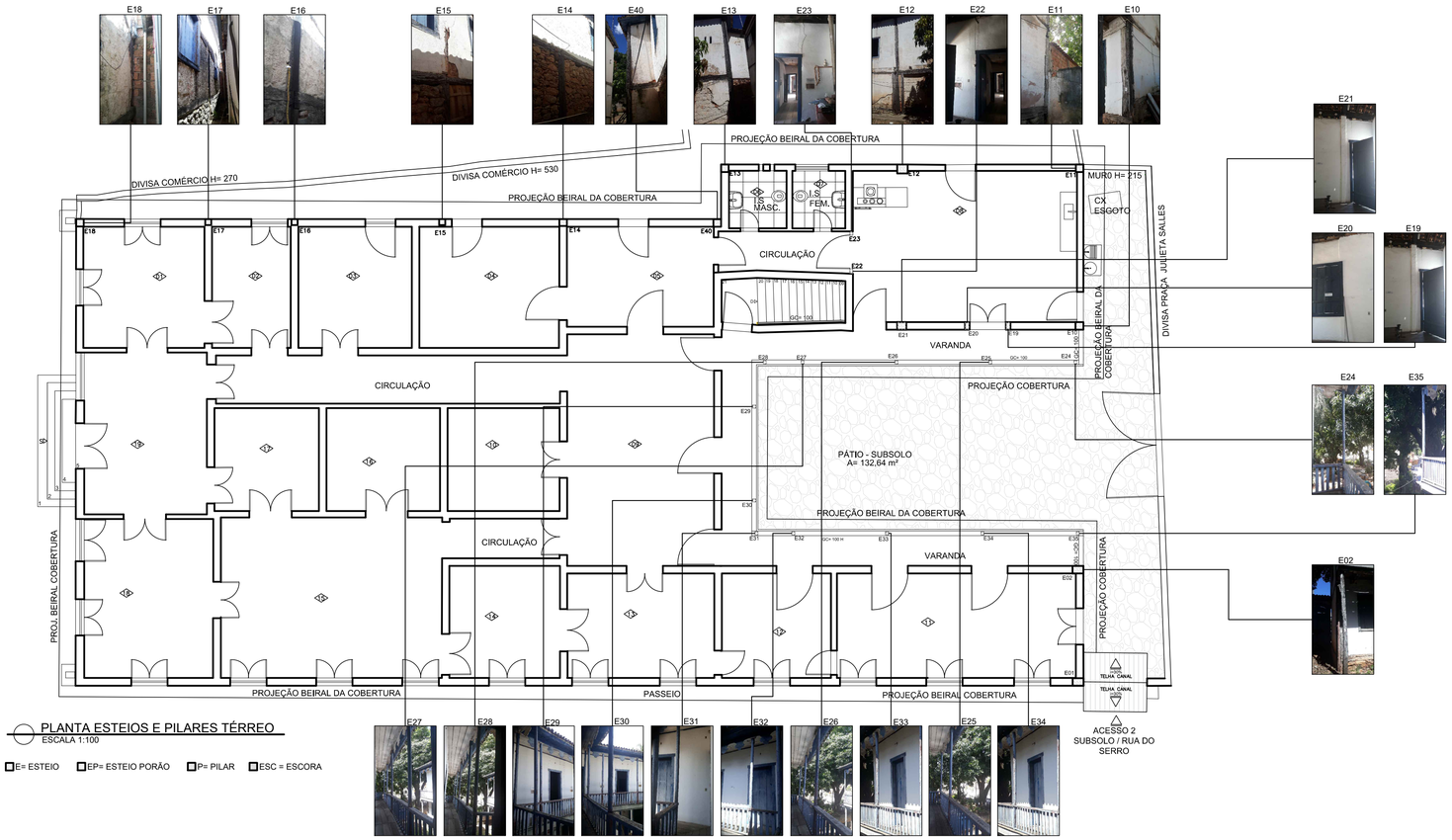

PLANTA ESTEIOS E PILARES TÉRREO
ESCALA 1:100

E= ESTEIO EP= ESTEIO PORÃO P= PILAR ESC = ESCORA

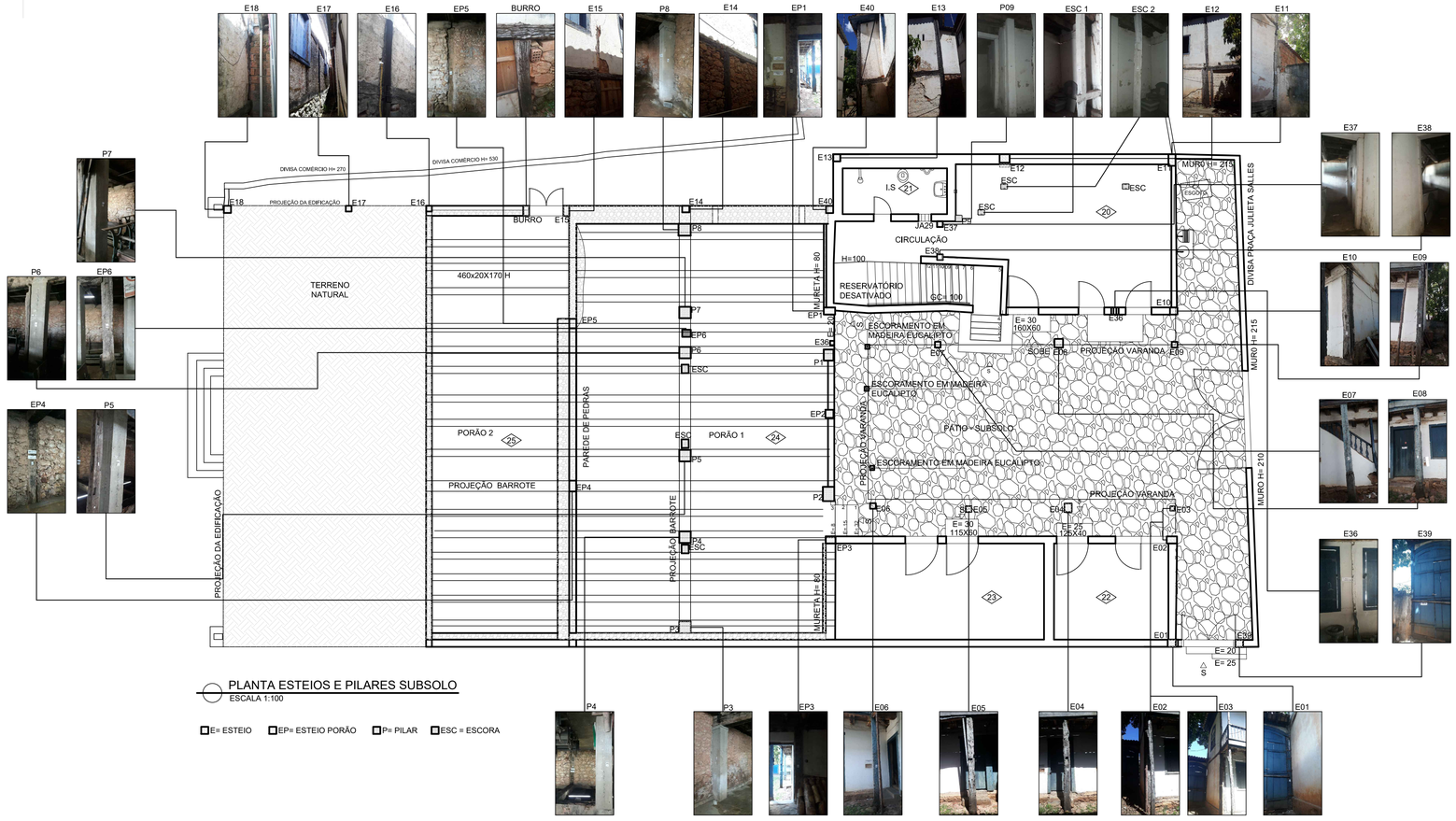

PLANTA ESTEIOS E PILARES SUBSOLO
ESCALA 1:100

E= ESTEIO EP= ESTEIO PORÃO P= PILAR ESC = ESCORA

RESUMO DE ESTEIOS E PILARES

CÓD.	DIMENSÕES	MATERIAL	GRAU DE RISCO
E01	35X25CM	MADEIRA	CRITICO
E02	25X25CM	MADEIRA	CRITICO
E03	15X15CM	MADEIRA	CRITICO
E04	25X30CM	MADEIRA	REGULAR
E05	20X20CM	MADEIRA	CRITICO
E06	20X20CM	MADEIRA	CRITICO
E07	20X20CM	MADEIRA	CRITICO
E08	30X30CM	MADEIRA	REGULAR
E09	20X20CM	MADEIRA	CRITICO
E10	25X25CM	MADEIRA	CRITICO
E11	25X25CM	MADEIRA	CRITICO
E12	30X35CM	MADEIRA	CRITICO
E13	30X35CM	MADEIRA	CRITICO
E14	20X20CM	MADEIRA	CRITICO
E15	20X20CM	MADEIRA	CRITICO
E16	20X20CM	MADEIRA	CRITICO
E17	20X20CM	MADEIRA	CRITICO
E18	25X25CM	MADEIRA	CRITICO
E19	20X15CM	MADEIRA	CRITICO
E20	20X15CM	MADEIRA	REGULAR
E21	30X25CM	MADEIRA	REGULAR
E22	16X10CM	MADEIRA	REGULAR
E23	12X10CM	MADEIRA	REGULAR
E24	10X10CM	MADEIRA	REGULAR
E25	10X10CM	MADEIRA	REGULAR
E26	10X10CM	MADEIRA	REGULAR
E27	10X10CM	MADEIRA	REGULAR
E28	10X10CM	MADEIRA	REGULAR
E29	10X10CM	MADEIRA	REGULAR
E30	10X10CM	MADEIRA	REGULAR
E31	10X10CM	MADEIRA	REGULAR
E32	10X10CM	MADEIRA	REGULAR
E33	10X10CM	MADEIRA	REGULAR
E34	10X10CM	MADEIRA	REGULAR
E35	10X10CM	MADEIRA	REGULAR
E36	26X25CM	MADEIRA	REGULAR
E37	20X20CM	MADEIRA	REGULAR
E38	20X20CM	MADEIRA	REGULAR
E39	27X24CM	MADEIRA	REGULAR
E40	24X20CM	MADEIRA	REGULAR
EP1	40X25CM	MADEIRA	REGULAR
EP2	28X28CM	MADEIRA	CRITICO
EP3	40X25CM	MADEIRA	BOM
EP4	35X25CM	MADEIRA	CRITICO
EP5	28X25CM	MADEIRA	CRITICO
EP6	30X30CM	MADEIRA	CRITICO
P1	39X41CM	CONCRETO	BOM
P2	51X39CM	CONCRETO	BOM
P3	41X41CM	CONCRETO	BOM
P4	41X41CM	CONCRETO	BOM
P5	41X41CM	CONCRETO	BOM
P6	41X41CM	CONCRETO	BOM
P7	40X40CM	CONCRETO	BOM
P8	41X44CM	CONCRETO	BOM
P9	41X41CM	CONCRETO	BOM

INDICAÇÃO DE ACABAMENTO

08 Parede | 03 Teto | 08 Piso | 08 Diversos(Numeração dos ambientes)

REVISÃO	CONTEÚDO	DATA	DESENHO

NOME EMPRESA:
PREFEITURA MUNICIPAL DE SANTA LUZIA
ENDEREÇO:
Avenida VIII, 50 – Carreira Comprida – MG, CEP.:33045-090
Telefone:
(31) 3641-5253

PROPRIEDADE:
PREFEITURA MUNICIPAL DE SANTA LUZIA
CPF. OU CNPJ.: 18.715.409/0001-50

RESPONSÁVEL TÉCNICA: MÁRCIA CRISTINA DE SOUZA
ARQUITETA E URBANISTA – CAU: A1033692-0

MONUMENTO:
SOLAR TEIXEIRA DA COSTA
TITULO:
PROJETO DE RESTAURAÇÃO
MUNICÍPIO: SANTA LUZIA/MG
DISTRITO: ------
ENDEREÇO: Rua Direita, 785 – Centro

PROJETO: PROJETO ARQUITETÔNICO
ETAPA DE PROJETO: LEVANTAMENTO CADASTRAL E DIAGNÓSTICO
BASE CADASTRAL: LEVANTAMENTO ARQUITETÔNICO
DATA: AGO/2017
CONTEÚDO: ESTEIOS, QUADRO RESUMO DE ESTEIOS E PILARES

DESENHO	YASMIN NARCISO
ESCALA	INDICADA
DATA	JAN/2019
FORMATO	A1
FOLHA	09/15